

LAG-Sitzung

Art	Protokoll
Datum	10.01.2018 (angesetzt: 19:00 – 21:00 Uhr; Beginn um 19:02 Uhr; Ende 21:22 Uhr)
Ort	Landkreis Vechta Besprechungsräume 1 + 2
Autoren	Antonius Haverkamp, Henning Spenthoff, Holger Brörkens
Verteiler	LAG inkl. Vertreter und beratender Mitglieder, Geschäftsstelle, NLG
Anlagen	Präsentation zur Sitzung

Tagesordnungspunkte

Seite

TOP 1	Begrüßung und Formales	3
TOP 2	Feststellung der Beschlussfähigkeit.....	3
TOP 3	Genehmigung des Protokolls der 11. LAG-Sitzung vom 30.11.2017.....	3
TOP 4	Anlass und Inhalte der heutigen Sitzung.....	3
TOP 5	Analyse der Ist-Situation, (Projekte, Mittelbindung, LAG,...)	4
TOP 6	Erfahrungsaustausch LEADER-Region Wesermarsch in Bewegung	4
TOP 7	Strategiediskussion.....	5
TOP 8	Verschiedenes	7
TOP 9	Verabschiedung.....	7
Anlagen.....		7

Abkürzungen

ReM = Regionalmanagement
 NLG = Niedersächsische Landgesellschaft
 GST = Leader-Geschäftsstelle

Teilnehmer / Anwesenheitsliste

Kommune / Funktion	Name	anw.	Vertreter	anw.
Kommunen				
Gemeinde Bakum	Averbeck, Tobias	x	Grafe, Ludger	
Stadt Damme	Muhle, Gerd	x	Otte, Mike	
Stadt Dinklage	Bittner, Frank	x	Putthoff, Carl-Heinz	
Gemeinde Goldenstedt	Meyer, Willibald	x	Wübbelmann, Michael	
Gemeinde Holdorf	Krug, Dr. Wolfgang	x	Fisser, Sabine	
Landkreis Vechta	Winkel, Herbert	x	Heinen, Hartmut	
Stadt Lohne	Gerdemeyer, Tobias	x	Kühling, Gert	
Gem. Neuenkirchen-Vörden	Brockmann, Ansgar	x	Rolfen, Jürgen	
Gemeinde Steinfeld	Honkomp, Manuela	x	Böckmann, Ulrich	
Stadt Vechta	Gels, Helmut		Käthler, Frank	x
Gemeinde Visbek	Meyer, Gerd	x	Brengelmann, Gerd	
Summe Anwesende Kommunen				11
WiSo-Partner				
Soziales	Pohlmann, Petra	x	Rybka-Beckermann, Ute	
Familie	Bergmann, Mechthild	ents.	Kühling, Ilona	
Senioren	Fischer, Wolfgang		Rehling, Marianne	
Jugend	Kamlage, Karl-Heinz		Blauth, Anna	
Gesundheit	Wübbolding, Dr. Johannes		Bruns, Dr. Georg	
Bildung	Born, apl. Prof. Dr. Karl-Martin	x	Bölke, Prof. Ludger	
Kultur	Knappik, Hans-Georg	ents.	Hagemeier, Ulrike	ents.
Natur und Umwelt	Behnen, Christian	x	Schiller, Werner	
Wirtschaft	Wessel, Ludger	x	Lesch, Matthias	x
Landwirtschaft	Breher, Silvia		Ellmann, Raimund	x
Tourismus	Stolle, Bernd	ents.	Bornhorn, Katharina	x
Summe Anwesende WiSo-Partner				7
Beratende Mitglieder				
Amt für regionale Landesentwicklung (ArL, Oldenburg)			Kulesa, Heike	ents.
Amt für regionale Landesentwicklung (ArL, Oldenburg)			Bonney, Patricia	x
Koordinierungsstelle Frauen und Wirtschaft			Hitz, Renate	x
LK Vechta, Wirtschaftsförderung			Gehrmann, Dirk	x
LK Vechta, Gleichstellungsbeauftragte			Voet, Ruth	ents.
Geschäftsstelle und Regionalmanagement				
Leader-Geschäftsstelle Leiter Geschäftsstelle			Haverkamp, Antonius	x
NLG Regionalmanager			Spenthoff, Henning	x
NLG stellvertretender Regionalmanager			Brörkens, Holger	x
Gäste				
LAG-Wesermarsch in Bewegung, Vorsitzende			Neuke, Regina	x
LAG-Wesermarsch in Bewegung, stellv. Vorsitzende			Tetzlaff, Illona	x
LAG-Wesermarsch in Bewegung, Regionalmanagerin			Lücke, Meike	x

TOP 1 Begrüßung und Formales

Der Vorsitzende der LAG Vechta, Herr Gerdesmeyer, begrüßt alle Anwesenden zur 13. Sitzung der Lokalen Aktionsgruppe (LAG) der LEADER-Region Vechta. Besonders begrüßt er die Gäste aus der Wesermarsch, Frau Regina Neuke, Frau Ilona Tetzlaff und Frau Meike Lücke. Ebenfalls begrüßt er die Vertreterinnen des ArL, Frau Bonney. Er bedankt sich beim Hausherrn Herrn Landrat Winkel für die Bereitstellung des Tagungsraumes. Herr Gerdesmeyer eröffnet die Sitzung um 19:02 Uhr.

TOP 2 Feststellung der Beschlussfähigkeit

Durch Eintragung in die Anwesenheitsliste wird die Beteiligung festgestellt.

Es sind 11 kommunale Vertreter und 7 WiSo-Partner anwesend. Damit ist die Mehrheit der LAG-Mitglieder anwesend.

Die Beschlussfähigkeit wird somit festgestellt, da 6 stimmberechtigte WiSo-Partner anwesend sind.

Herr Gerdesmeyer fragt in die Runde ob, es Änderungsvorschläge zur Tagesordnung gibt. Es werden keine Änderungswünsche benannt.

TOP 3 Genehmigung des Protokolls der 11. LAG-Sitzung vom 30.11.2017

Das Protokoll der 12. LAG-Sitzung vom 30.11.2017 wird mit 15 Ja - Stimmen und einer Enthaltung genehmigt.

TOP 4 Anlass und Inhalte der heutigen Sitzung

Herr Gerdesmeyer gibt in kurzen Worten einen Einblick zum Anlass und den Inhalten der heutigen Sitzung. Nach nun zwei Jahren aktiver LEADER- und LAG-Arbeit ist es heute an der Zeit, einmal einen kritischen Blick auf das bisher Erreichte zu richten. Vor diesem Hintergrund sollen mögliche Schwachstellen oder verbesserungswürdige Ansatzpunkte ausgemacht werden, die es in der zukünftigen LEADER-Arbeit zu verbessern gilt. Ganz besonders freut sich Herr Gerdesmeyer daher darüber, dass mit den anwesenden Vertreterinnen aus der LEADER-Region „Wesermarsch in Bewegung“ eine überaus erfahrene und erfolgreiche LEADER-Region anwesend ist. Von den Ausführungen der Gäste erhofft sich Herr Gerdesmeyer hilfreiche Hinweise und Einschätzungen für die Arbeit der LEADER-Region Vechta.

Der Blick auf zwei Jahre LEADER Vechta in Kombination mit dem Erfahrungsbericht aus der Wesermarsch soll heute die Grundlage für die anschließend zu führende Strategiediskussion bilden, um ggf. notwendige Weichenstellungen vornehmen zu können.

Der Regionalmanager, Herr Henning Spenthoff, schließt sich den Ausführungen von Herrn Gerdesmeyer an, weist aber gleichzeitig darauf hin, dass bereits in der vergangenen LAG-Sitzung drei zielführende Beschlüsse zur Änderung des REK Vechta gefasst wurden, die entscheidende strategische Weichenstellungen beinhalten.

Die heutige Sitzung dient somit in erster Linie dem Austausch mit der langjährigen LEADER-Region „Wesermarsch in Bewegung“ und soll Raum für einen informativen Austausch in Form einer offenen Diskussion bieten. Hier sollen selbstverständlich strategische Aspekte behandelt werden, wenngleich die Diskussion schon aus zeitlichen Gründen nicht zur umfassenden strategischen Neuausrichtung genutzt werden kann. Vielmehr geht es darum, heute einen ersten Einstieg in eine fortlaufende Strategiediskussion zu finden.

TOP 5 Analyse der Ist-Situation, (Projekte, Mittelbindung, LAG,...)

Herr Spenthoff stellt an Hand einiger Folien die unterschiedlichen Beobachtungen des Regionalmanagements in den vergangenen zwei Jahren vor und fasst die Entwicklungen und Ergebnisse mit Hilfe prägnanter Schaubilder zu Projekten, Mittelbindungen und Mittelabflüssen vor. Die Präsentation des Abends liegt diesem Protokoll als Anlage bei und enthält die erläuterten Folien zu diesem Tagesordnungspunkt.

Aus seiner persönlichen Sicht als scheidender Regionalmanager fügt Herr Spenthoff einige Hinweise an die LAG hinzu, die er der LAG Vechta gerne für die nächsten Jahre auf den Weg geben möchte. Er wünscht den LEADER-Akteuren in Vechta dabei mehr Mut bei der Handhabung von LEADER und der Beantragung von Fördermitteln für konkrete Projekte. Eine sich aus seiner Sicht abzeichnende Zurückhaltung bei der Beantragung öffentlicher Projekte aus „moralischen Gründen“ hält Herr Spenthoff für den falschen Weg und ermutigt die kommunalen Vertreter, diese Zurückhaltung im Sinne der regionalen Entwicklung abzulegen. Darüber hinaus appelliert Herr Spenthoff an die LAG-Mitglieder, ihre Rolle als Multiplikatoren noch stärker als bisher zu nutzen, um den LEADER-Gedanken in der Region zu stärken und für den LEADER-Prozess zu werben. Auf diese Weise könnte mehr interessierte Personengruppen erreicht werden, als über die zudem notwendige Intensivierung der Pressearbeit. Insgesamt sieht Herr Spenthoff die noch junge LEADER-Region aber auf einem guten Weg bei der Umsetzung des REK Vechta.

TOP 6 Erfahrungsaustausch LEADER-Region Wesermarsch in Bewegung

Mit Frau Regina Neuke (LAG-Vorsitzende | Bürgermeisterin Gemeinde Lemwerder), Frau Ilona Tetzlaff (stellv. LAG-Vorsitzende | Geschäftsführerin Nordenham Marketing & Tourismus e.V.) und Frau Meike Lücke (Regionalmanagerin | Landkreis Wesermarsch) sind drei Vertreterinnen der langjährigen LEADER-Region „Wesermarsch in Bewegung“ (WIB) zu Gast. Im Rahmen eines Vortrages zur Entstehung und den Anfängen der LEADER-Region WIB sowie zu den bisherigen Erfolgen in ca. 15 Jahren EU-Förderprogramm LEADER in der Region Wesermarsch (Präsentation siehe Anhang), geben die LAG-Mitglieder der WIB einen interessanten Einblick in die Arbeit einer erfahrenen LEADER-Region.

Insbesondere mit Blick auf die Anfangsjahre lassen sich deutliche Ähnlichkeiten zwischen den beiden LEADER-Regionen Vechta und WIB feststellen. Das LEADER-Programm bietet einen besonderen Spielraum, den es vor allem in den Anfangsjahren zunächst kennenzulernen und dann mit Leben zu füllen gilt. Zunächst müssen Erfahrungen mit dem zum LEADER-Programm gehörenden bottom-up-Ansatz zur Umsetzung der regionalen Entwicklungsstrategie gesammelt werden. Auch die Entscheidungsfindung in der LAG, in der sich Vertretern der Kommunen sowie Vertreter der Wirtschafts- und Sozialpartner austauschen, bedarf Übung. Nach Aussage von Frau Neuke und Frau Tetzlaff ist insbesondere der „lange Atem“ bei der Arbeit mit LEADER „ein Erfolgsrezept“. Erträge und Erfolge aus konkreten Projekten und aus dem sich bildenden engen Netzwerk zwischen öffentlichen Vertretern und WiSo-Partnern stellen sich meist langsam ein und eine erfolgreiche Zusammenarbeit wird meist erst nach Ablauf der Förderperiode sichtbar. Zusammenarbeit und Verständnis müssen unter stetiger Evaluierung und Anpassung der gemeinsamen Arbeit langsam wachsen, um Früchte tragen zu können.



Aus der Wesermarsch: Meike Lücke, Ilona Tetzlaff, Regina Neuke

Die Vertreterinnen der WIB ermutigen die LAG-Vechta, diesen Weg weiter zu gehen und an den grundlegenden Ansatz von LEADER, gemeinsam über kommunale Grenzen hinweg die Region zu entwickeln, zu glauben.

TOP 7 Strategiediskussion

Nach dem Vortrag der Gäste aus der Wesermarsch und anschließenden Fragen durch die Mitglieder der LAG-Vechta, leitet Herr Brörkens als zukünftiger Regionalmanager in den TOP 7 „Strategiediskussion“ über. Er weist in diesem Zusammenhang auf die kürzlich vom Thünen-Institut zur Verfügung gestellten Auswertungen der Befragung der LAG-Mitglieder hin und kündigt an, den LAG-Mitgliedern die Ergebnisse zur Verfügung zu stellen. Aufgrund der Vielfalt der behandelten Fragen kündigt er an, zu den zukünftigen LAG-Sitzungen Aspekte der Befragung herauszugreifen und gemeinsam mit der LAG zu erörtern.

Mit Blick auf den Erfahrungsaustausch mit den Vertretern der LAG Wesermarsch in Bewegung, die Befragungsergebnisse und eigene Einschätzungen eröffnet er die Diskussion mit folgenden Leitfragen:

- Wie ist die Sicht der LAG-Mitglieder zu den bisherigen Entwicklungen und Erfolgen der LAG Vechta?
- Welche Gedanken waren handlungsleitend bei der Beantwortung der kürzlich stattgefundenen LAG-Umfrage durch das Thünen-Institut?
- Wie schätzen die LAG-Mitglieder den „Arbeitsstand“ der LAG Vechta auch vor dem Hintergrund des Gastvortrages der WIB-Region ein?
- In einer offenen Diskussion benennen die anwesenden Mitglieder der LAG Vechta hierzu folgende Aspekte, die hier stichpunktartig und ohne Wertung wiedergegeben werden:

Diskussionskultur

- die Diskussionskultur innerhalb der LAG Vechta hat sich in den ersten zwei Jahren der Zusammenarbeit sehr positiv entwickelt
- es werden kontroverse Diskussionen in der Sache geführt
- WiSo-Partner nehmen ihre Rolle in der Diskussion zunehmend selbstbewusster wahr
- alle LAG-Mitglieder werden in den Diskussionen ernst genommen und kommen zu Wort

LEADER-Prinzip

- Die Region Vechta ist finanziell gut ausgestattet, so dass die Region in der komfortablen Situation ist, über das Förderprogramm zusätzliche Projekte umzusetzen und ggf. NEUES auszuprobieren
- „LEADER ist die Kür“ – die „Pflicht“ klappt in der Region schon sehr gut
- Der „bottom-up-Ansatz“ der LEADER zugrunde liegt, sollte daher auch mehr gelebt werden – „einfach mal machen lassen/laufen lassen“
- LEADER nicht als Belastung empfinden sondern den Netzwerkgedanken dahinter stärker in den Vordergrund stellen

Arbeitsatmosphäre

- Die Arbeitsatmosphäre bei den LAG-Sitzungen sollte durch die Wahl entsprechender Lokalitäten (außerhalb der Rathäuser) verbessert werden
- Zur Schaffung einer angenehmen Atmosphäre wird der Aspekt „Kaffee und Kuchen“ – wie in der Region WIB praktiziert – positiv bewertet
- Wenn möglich sollen die nächsten LAG-Sitzungen in durch LEADER geförderten Einrichtungen/Räumlichkeiten stattfinden
- Vertreter der Kommunen haben neben den Zusammenkünften im Rahmen der LAG vielfältige Gelegenheiten zum Austausch. WiSo-Partner dagegen kommen i.d.R. lediglich im Rahmen der LAG-Sitzungen zusammen. Eine Intensivierung des Austauschs und des Kennenlernens könnten einen wertvollen Beitrag zur Arbeitsatmosphäre mit sich bringen und auch den inhaltlichen Austausch verbessern.

LAG: Rollen und Aufgaben

- Jedes LAG-Mitglied ist aufgerufen, im persönlichen Umfeld noch stärker als bisher, die jeweilige Rolle aus Multiplikator auszufüllen
- Aufgrund der Komplexität des Themas lassen sich LEADER-Inhalte über die zahlreichen Kontakte z.T. besser transportieren als über klassische Pressearbeit
- „LAG“ bedeutet „Lokale AKTIONS-Gruppe“ – damit verbunden ist die aktive Gestaltung des Prozesses gemeinsam mit den anderen Mitgliedern der LAG und dem Regionalmanagement
- Die öffentliche Berichterstattung soll intensiviert werden und dabei nach Möglichkeit die konkreten Projekte stärker in den Fokus stellen um darüber das Thema LEADER und die Möglichkeiten des Fördertopfes zu kommunizieren
- über eine Vergrößerung der LAG könnten weitere Multiplikatoren eingebunden werden und bislang unterrepräsentierte Themenfelder mehr Aufmerksamkeit erlangen

Projektwerkstätten

- Projektwerkstätten nach dem Vorbild der WIB-Region (eigenen Veranstaltung außerhalb der LAG-Sitzung zum inhaltlichen Austausch zu Projekten) werden unterschiedlich beurteilt:
- einerseits sind die eine gute Möglichkeit für Antragsteller und LAG-Mitglieder, die Projekte umfassend und zielgerichtet vorzubereiten
- sie würden u.U. aber auch zu weniger kritischen Diskussionen in der LAG-Sitzung führen – dies wird durch die Anwesenden positiv wie negativ beurteilt
- Projektwerkstätten sind für das Regionalmanagement extrem arbeitsaufwendig – ggf. wäre ohnehin eine Aufstockung der zeitlichen Ressourcen des REM zu überlegen

Begleitung der Antragsteller

- Insbesondere private Antragsteller sollen intensiver begleitet werden, um „Fehlschläge“ bei der Projektentwicklung und damit verbundene mögliche Negativerfahrungen (z.B. Ablehnung des Antrages in der LAG) zu vermeiden; Projektwerkstätten wie in der Wesermarsch (s.o.) stellen einen möglichen Weg dar, dies zu erreichen

Projektvorstellung in der LAG: Unterschiedliche Ansätze mit Für- und Wider

- In der Wesermarsch werden Projekte durch das Regionalmanagement vorgestellt (hier gibt es jedoch „Projektwerkstätten“, in denen die Mitglieder der LAG sich über das Projekt aus erster Hand informieren können).
- In Vechta stellen die jeweiligen Projektantragsteller persönlich vor. Dadurch haben die LAG-Mitglieder die Gelegenheit, den Antragsteller und sein Vorhaben persönlich kennenzulernen.
- Eine offene und ggf. kontroverse Diskussion kann sich im Rahmen der Erörterung der Projekte anschließen. Das Ergebnis der Diskussion kann auch dazu führen, dass ein Antragsteller darum gebeten wird, sein Projekt zu überarbeiten, um es ggf. erneut vorzustellen.

Rahmenbedingungen anpassen

- Die komplexen Rahmenbedingungen (z.B. „Finanzkorrekturentabelle“, Ausschreibung) stellen insbesondere für private Antragsteller hohe Hürden bei der Inanspruchnahme von LEADER dar – hier muss seitens der Landesregierung und der EU schnellstmöglich Abhilfe geschaffen werden
- das ArL erhält fortlaufend derlei Hinweise und reicht diese an das zuständige Ministerium für Landwirtschaft (ML) weiter – Anpassungen der Rahmenbedingungen müssten dann dort oder auf EU-Ebene vorgenommen werden
- aus Sachsen kam bereits vor einiger Zeit eine entsprechende Initiative, die einen „ELER-Reset“ fordert und hierzu ein entsprechendes Papier an die EU gerichtet hat

TOP 8 Verschiedenes

085_Waldsofa

Im Rahmen der 12. LAG-Sitzung wurde das Projekt „Waldsofa“ bei einer Enthaltung einstimmig durch die LAG beschlossen.

Im Zuge der weiteren Projektumsetzung wurde der für die Planung des Radwegeleitsystems verantwortliche Planer, Herr Spradau in die Standortwahl für die Waldsofas einbezogen. Herr Spradau hat sich jedoch gegen die ergänzende Ausstattung des Radwegenetzes mit den vorgesehenen Liegen („Waldsofas“) ausgesprochen. Eine entsprechende Stellungnahme liegt den LAG-Mitgliedern vor. Stattdessen empfiehlt Herr Spradau die Errichtung von Schutzhütten/Unterständen sog. „Sheltern“. Parallel dazu hat das LAG-Mitglied, Herr Stolle, per E-Mail die Errichtung von sog. Fahrradinseln ins Spiel gebracht. Aus diesem Grund wurde das Projekt „Waldsofa“ erneut zur Diskussion gestellt.

Nach kurzer Diskussion einigt sich die LAG Vechta darauf, den LAG-Beschluss vom 30.11.17 zum Projekt „Waldsofa“ aufrecht zu erhalten und – wie beschlossen – umzusetzen.

TOP 9 Verabschiedung

Verabschiedung von Regionalmanager Henning Spenthoff

Wie bereits auf der letzten LAG-Sitzung angekündigt, wird Herr Spenthoff die NLG zum 31.01.2018 verlassen. Sein bisheriger Vertreter Holger Brörkens wird zukünftig die Projektleitung des Regionalmanagements übernehmen.

Herr Gerdesmeyer wendet sich an Herrn Spenthoff und dankt ihm im Namen der gesamten LAG für sein bisheriges Engagement in und für die LEADER-Region Vechta. Er wünscht ihm für seine berufliche und private Zukunft alles Gute.

Abschluss der Sitzung

Herr Gerdesmeyer bedankt sich bei allen Anwesenden für die rege Teilnahme und schließt die Sitzung um 21:22 Uhr. Er wünscht allen einen guten Heimweg.

Vechta/Lohne den 23.01.2018

Tobias Gerdesmeyer, LAG-Vorsitzender

Holger Brörkens, Regionalmanager



Anlagen

- Präsentation zur Sitzung

Regionalmanagement LEADER-Region Vechta
LEADER Vechta

13. Sitzung der LAG Vechta (Strategiesitzung)



Vechta, 10. Januar 2018

   NLR
Nationale
Ländliche
Entwicklungsprogramme

Regionalmanagement LEADER-Region Vechta
LEADER Vechta



TOP 1 | Begrüßung

Tobias Gerdesmeyer | LAG-Vorsitzender

   NLR
Nationale
Ländliche
Entwicklungsprogramme



Regionalmanagement LEADER-Region Vechta
LEADER Vechta

TOP 2 | Feststellung der Beschlussfähigkeit
Tobias Gerdesmeyer | LAG-Vorsitzender



Regionalmanagement LEADER-Region Vechta
LEADER Vechta

**TOP 3 |
Genehmigung des Protokolls
der 12. LAG-Sitzung vom 30.11.2017**
Tobias Gerdesmeyer | LAG-Vorsitzender

Regionalmanagement LEADER-Region Vechta
LEADER Vechta

TOP 4 |
Anlass und Inhalte der heutigen Sitzung
Tobias Gerdesmeyer | LAG-Vorsitzender
Regionalmanagement



Regionalmanagement LEADER-Region Vechta
LEADER Vechta

Anlass der heutigen Sitzung

- zwei Jahre LEADER Vechta
- Strategiediskussion führen
- Weichenstellungen, Richtung korrigieren

Ablauf

- Fakten und Eindrücke schildern
- Gäste zu Wort kommen lassen:
Leader-Region „Wesermarsch in Bewegung“
- Zentrale Punkte diskutieren
und ggf. Richtung korrigieren

Regionalmanagement LEADER-Region Vechta
LEADER Vechta

TOP 5 | Analyse der Ist-Situation Regionalmanagement



Regionalmanagement LEADER-Region Vechta
LEADER Vechta

Beobachtungen des REM

Viel erreicht: ca. 700.000 € in Projekte geflossen, aber...

1. keine ausreichende Mittelbindung / Mittelabfluss
2. Verteilung der Mittel auf die Handlungsfelder unausgewogen
3. (zu) wenig Projekte zur Auswahl
 - (zu) wenig private Projektträger bzw. –interessenten
 - Zurückhaltung bei öffentlichen Vorhaben, LEADER in Anspruch zu nehmen („Moraldebatte“)
4. Hürden bei der Projektentwicklung und –beantragung
 - im REK fehlen Ansatzpunkte für Projekte
 - hohe formale Anforderungen insbes. für private Antragsteller



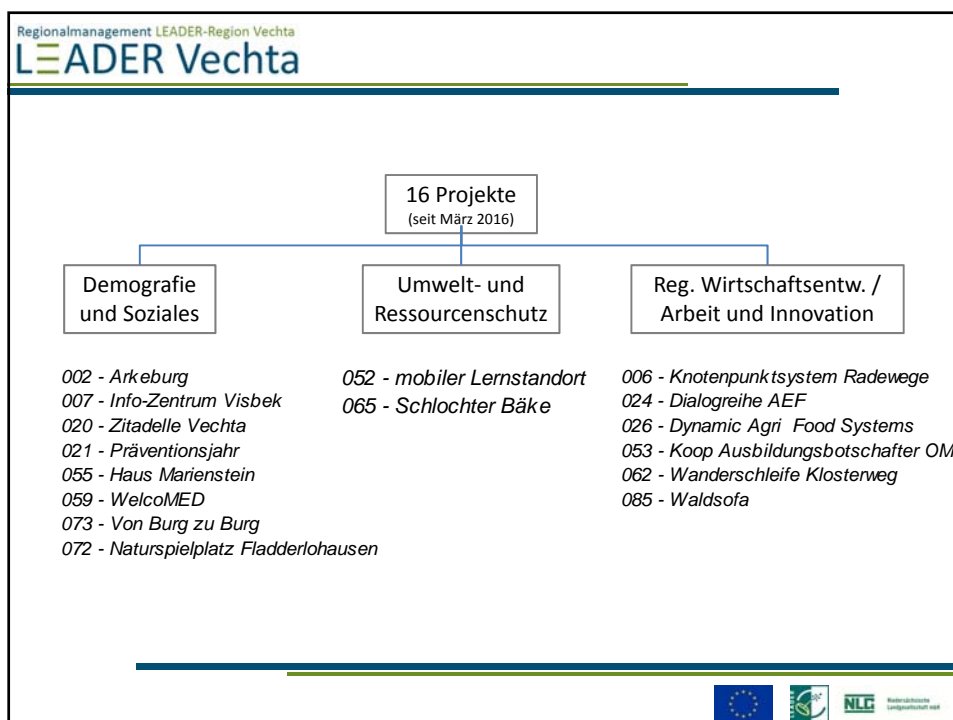
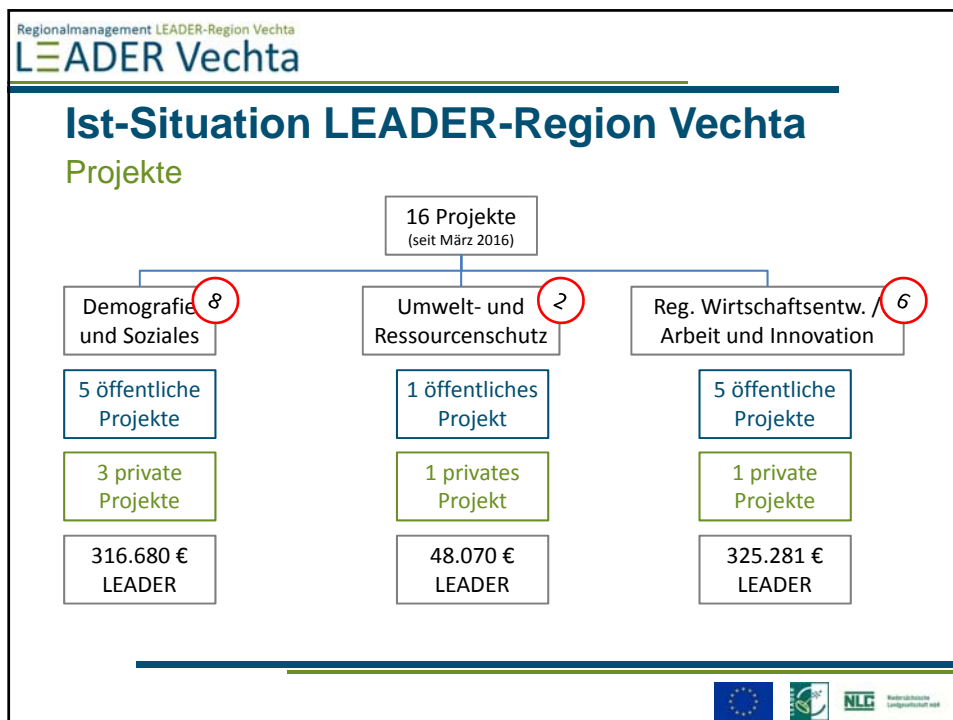

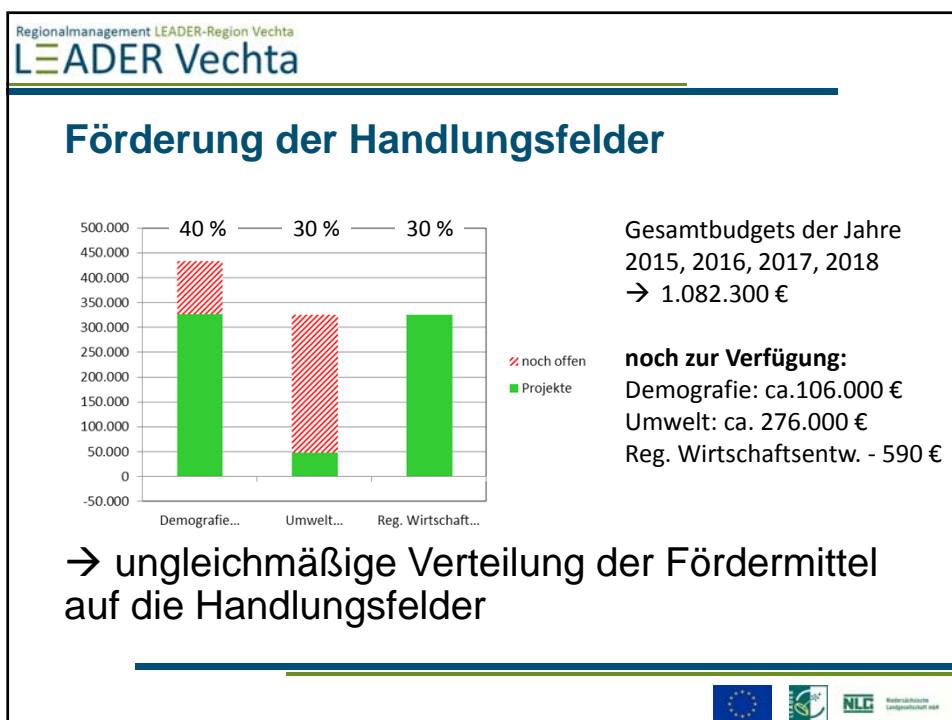
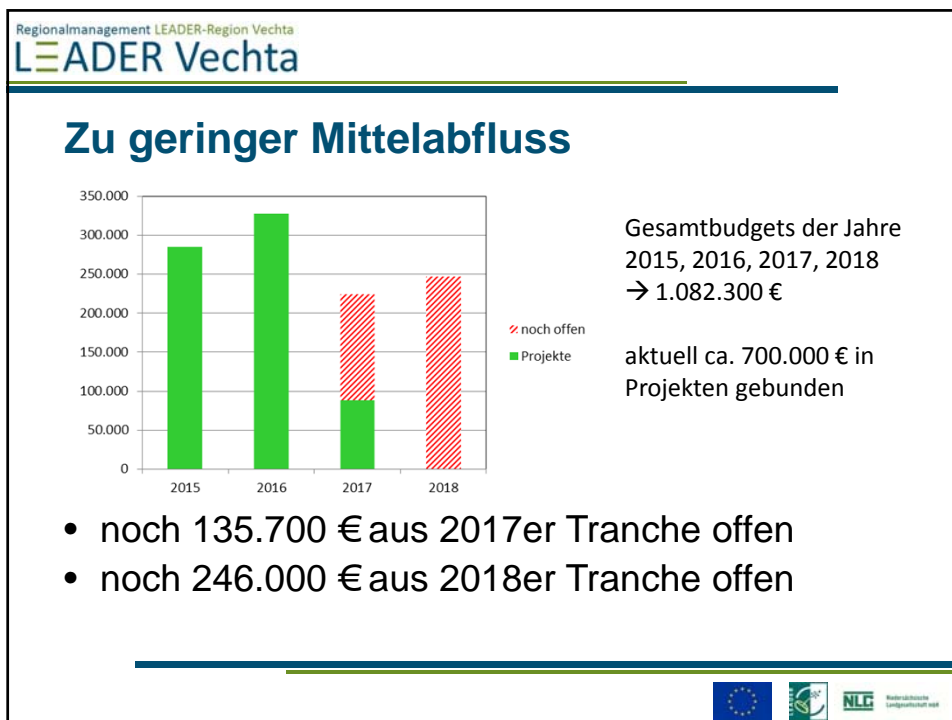

Regionalmanagement LEADER-Region Vechta
LEADER Vechta

Ist-Situation LEADER-Region Vechta

LAG

- 22 Stimmrechte – 11 öffentliche Vertreter/11 WiSo-Partner
- jeweils ein Stellvertreter pro Stimmrecht

= 44 LAG-Mitglieder

- Teilnahmezahlen LAG-Sitzungen von 13 bis 22 Personen
 - 12 Stimmen sind pro LAG-Sitzung notwendig
 - davon müssen mindestens 6 WiSo-Partner-Stimmen sein



Regionalmanagement LEADER-Region Vechta
LEADER Vechta

Was wir bislang in die Wege gleitet haben...

- ergänzende Handlungsfeldziele im Handlungsfeld „Umwelt- und Ressourcenschutz“
- Durchführung von begleitenden Veranstaltungen
 - Wegerandstreifen
 - Abend der WISO-Partner
 - Neophyten
 - ...
- Überarbeitung der Prüfkriterien
- Mehr Flexibilität bei sich ändernden Kosten beschlossener Projekte
- Unterstützung der (privaten) Antragsteller durch spezifische Projektordner



Regionalmanagement LEADER-Region Vechta
LEADER Vechta

TOP 6 | Erfahrungsaustausch LEADER-Region Wesermarsch in Bewegung (WIB)

Regina Neuke
LAG-Vorsitzende | Bgm. Lemwerder

Ilona Tetzlaff
stellv. LAG-Vorsitzende | Nordenham Marketing & Touristik e.V.

Meike Lücke
Regionalmanagerin WIB

 **Wesermarsch in Bewegung** Leader-Region • Regionalmanagement • Lokale Aktionsgruppe

LAG „Wesermarsch in Bewegung“

Regina Neuke, Vorsitzende (kommunaler Partner: BGM Gemeinde Lemwerder)
Ilona Tetzlaff, Stellvertretende Vorsitzende (WiSo-Partner: GF Nordenham Marketing & Touristik e.V.)

Regionalmanagement WIB, Poggenburger Str. 7, 26919 Brake Sitzung der LAG Vechta, 10. Januar 2018, Vechta



LEADER Wesermarsch in Bewegung Leader-Region • Regionalmanagement • Lokale Aktionsgruppe

Leader-Region WiB

- Leader-Region „Wesermarsch in Bewegung“
- deckungsgleich mit Landkreis Wesermarsch
- ca. 89.000 Einwohner auf 822 km²
- LAG mit 26 Mitgliedern (10 kommunal, 16 WiSo)
- Vorstand aus 4 Personen (2 kommunal, 2 WiSo)
- LAG ist nichtrechtsfähiger Verein nach § 54 BGB
 - internes Regionalmanagement mit 80 Wochenstunden
 - organisatorisch der Kreisverwaltung angegliedert

Regionalmanagement WiB, Poggenburger Str. 7, 26919 Brake Sitzung der LAG Vechla, 10. Januar 2018, Vechla

Wesermarsch in Bewegung
Leader-Region • Regionalmanagement • Lokale Aktionsgruppe

Historie

- **Leader-Region seit LEADER+ (2000-2006)**
- **gestartet mit 20 LAG-Mitgliedern (10:10) am 5.8.2001**
- **Neue Wege**
 - **Bottom up Ansatz**
 - **„Kirchturmdenken“ überwinden/ Finanzierung**
- **Erweiterung der WiSo Partner ab 2008 zur Erfüllung der Vorgaben zur Beschlussfähigkeit – erneute Beratung der BGM**
- **Erste regionale Zusammenkunft in dieser Form**

Regionalmanagement WiB, Poggenburger Str. 7, 26919 Brake
Sitzung der LAG Vechla, 10. Januar 2018, Vechla

Wesermarsch in Bewegung
Leader-Region • Regionalmanagement • Lokale Aktionsgruppe

Leader-Multiplikatoren

- **Kommunale Partner: Bürgermeister und Fachdienstleiter (Wirtschaftsförderung, Jugend) → Wissen über die Vielfalt der Akteure in ihrer Stadt/Gemeinde**
- **WiSo-Partner: Funktionsträger und/oder engagierte Bürger aus Vereinen, Verbänden, Organisationen → Fachwissen und Kenntnis**
- **Netzwerkkenntnis der kommunalen & WiSo-Partner in Breite + Tiefe bzw. Quantität + Qualität des Regionswissen = PERFEKTE KOMBINATION !**

Regionalmanagement WiB, Poggenburger Str. 7, 26919 Brake
Sitzung der LAG Vechla, 10. Januar 2018, Vechla

LEADER Wesermarsch in Bewegung Leader-Region • Regionalmanagement • Lokale Aktionsgruppe

Historie

Ich bin WiSo-Partner!

Man ist ja schon stolz, aber...

.....was erwarten die wohl?

.....hoffentlich werde ich dem gerecht!

.....muss ich ganz viel wissen?

.....oh Gott: EU-Recht!!!!

.....und da sitzen die ganzen Bürgermeister???







Regionalmanagement WiB, Poggenburger Str. 7, 26919 Brake Sitzung der LAG Vechta, 10. Januar 2018, Vechta

LEADER Wesermarsch in Bewegung Leader-Region • Regionalmanagement • Lokale Aktionsgruppe

Historie

Aller Anfang war schwer...

 +  +  + 

= LAG-Sitzung



Regionalmanagement WiB, Poggenburger Str. 7, 26919 Brake Sitzung der LAG Vechta, 10. Januar 2018, Vechta

 Wesermarsch in Bewegung Leader-Region • Regionalmanagement • Lokale Aktionsgruppe

Historie



Aber: Sich einbringen bringt was, denn....

-WiSo-Partner haben den praktischen Blick
-WiSo-Partner sind Fachleute für vieles
-WiSo-Partner können oft freier denken
-WiSo-Partner bestimmen mit, was läuft
-WiSo-Partner leben Region

Regionalmanagement WiB, Poggenburger Str. 7, 26919 Brake Sitzung der LAG Vechla, 10. Januar 2018, Vechla

 Wesermarsch in Bewegung Leader-Region • Regionalmanagement • Lokale Aktionsgruppe

PARTZIPATION

mitbestimmen – mitgestalten – mitwirken

Regionalmanagement WiB, Poggenburger Str. 7, 26919 Brake Sitzung der LAG Vechla, 10. Januar 2018, Vechla

 Wesermarsch in Bewegung Leader-Region • Regionalmanagement • Lokale Aktionsgruppe

Erfolge

- > 100 Leader-Projekte realisiert
- Fördergelder: 4 Millionen € Leader + 1 Million € Drittmittel
- Mehrwert: Netzwerk, voneinander lernen, neue Sichtweisen
- Interkommunale Projekte
- Gute Atmosphäre untereinander

Region stärken

Regionalmanagement WIB, Poggenburger Str. 7, 26919 Brake Sitzung der LAG Vechla, 10. Januar 2018, Vechla

 Wesermarsch in Bewegung Leader-Region • Regionalmanagement • Lokale Aktionsgruppe

Entwicklungen & Herausforderungen

- **Projektwerkstätten vor Beschlussfassung zur Vertiefung der Diskussion**
- **Vergaberecht für private Antragsteller – Mittelabfluss stockt**
- **Finanzkorrekturtabelle der EU**
- **Hoher Aufwand für Koordination**

= braucht gut aufgestelltes Regionalmanagement

Regionalmanagement WIB, Poggenburger Str. 7, 26919 Brake Sitzung der LAG Vechla, 10. Januar 2018, Vechla

LEADER Wesermarsch in Bewegung Leader-Region • Regionalmanagement • Lokale Aktionsgruppe

Fazit

- Region „kennt“ sich besser
- Netzwerk und Austausch sind hoher Wert
- „Leuchttürme“ UND „Kleine, aber feine Projekte“
- Selbstwirksamkeit wirkt positiv



Die Wesermarsch ist eine erfolgreiche Netzwerk- und LEADER-Region!

Regionalmanagement WIB, Poggenburger Str. 7, 26919 Brake Sitzung der LAG Vechla, 10. Januar 2018, Vechla



LEADER Wesermarsch in Bewegung Leader-Region • Regionalmanagement • Lokale Aktionsgruppe

Fazit



+

+

= LAG-Sitzung!

(Natürlich auch mit  und  !)

Regionalmanagement WIB, Poggenburger Str. 7, 26919 Brake Sitzung der LAG Vechla, 10. Januar 2018, Vechla

 **Wesermarsch in Bewegung** Leader-Region • Regionalmanagement • Lokale Aktionsgruppe



**Vielen Dank
für
Ihre Aufmerksamkeit !**

www.wesermarsch-in-bewegung.de

Regionalmanagement WiB, Poggenburger Str. 7, 26919 Brake Sitzung der LAG Vechta, 10. Januar 2018, Vechta

Regionalmanagement LEADER-Region Vechta
LEADER Vechta

**TOP 7 |
Strategiediskussion**
LAG Vechta

   Niederländische
Landgebruik en
ontwikkeling

Regionalmanagement LEADER-Region Vechta
LEADER Vechta

Das sollte in Zukunft geschehen...

- Aktivere Ansprache privater Projektträger durch das REM!
- Multiplikatorenrolle durch die LAG-Mitglieder ist stärker wahrzunehmen!
- „Personaldiskussion“: Aufstockung der WiSo-Partner-Stimmen?!
- KoFi Topf auch für Kofinanzierung öffentlicher Anträge verwenden?
- Keine „Zurückhaltung“ öffentl. Projekte überhaupt anzumelden („Moraldebatte“)!
- Initiierung von Umweltschutzprojekten (z.B. Wegerandstreifen)!

Zu diskutierende Inhalte:

- Mittelverschiebung zwischen den HF vornehmen?
- Änderungen bei der Sitzungsreihenfolge oder –häufigkeit?
- Weitere organisatorische Änderungswünsche? (Ladung, Protokoll, KomBox)
- Projektvorstellung in LAG oder anders?
- Wie reduzieren wir Hemmschwellen für private Projektträger?
- ...



Regionalmanagement LEADER-Region Vechta
LEADER Vechta

„Personaldiskussion“ – neue WiSo-Stimmen

- 11 WiSo-Stimmen verteilen sich wie folgt auf die drei HF
 - HF Demografie und Soziales: 7 Stimmen
 - HF Umwelt- und Ressourcenschutz: 2 Stimmen
 - Reg. Wirtschaftsentwicklung/Arbeit und Innovation: 2 Stimmen
- Vorschlag REM:
 - je zwei weitere Stimmen in den HF „Umwelt“ und „Arbeit“
 - Ergebnis: 15 WiSo-Stimmen mit 7/4/4-Verteilung
 - Besetzung der „neuen“ Stimmplätze mit den jeweils aktuellen Vertretungsstimmen – zzgl. 4 neue Vertretungsstimmen
 - „neue“ LAG Vechta bestünde aus 26 Stimmen (11/15) mit 26 Vertretungsstimmen



Regionalmanagement LEADER-Region Vechta
LEADER Vechta

TOP 8 | Verschiedenes Regionalmanagement



Regionalmanagement LEADER-Region Vechta
LEADER Vechta



TOP 8 | Verschiedenes Termine

- 14. LAG-Sitzung | 20. Februar 2018 | 19.00 – 21.00 Uhr | Ort: Steinfeld
 - Projektstichtag: 10.01.2018
 - LAG-Vorstandssitzung: 08.02.2018 | 10-12 Uhr | Kreishaus Vechta
- 15. LAG-Sitzung | 30. Mai 2018 | 19.00 – 21.00 Uhr | Ort: Rathaus Vechta
 - Projektstichtag: 19.04.2018
 - LAG-Vorstandssitzung: 09.05.2018 | 10-12 Uhr | Kreishaus Vechta



Regionalmanagement LEADER-Region Vechta
LEADER Vechta

TOP 9 | Verabschiedung
Tobias Gerdesmeyer | LAG-Vorsitzender

   NLR
Nationale
Ländliche
Entwicklung